

***E' solo 5  
ma vale per 1000***

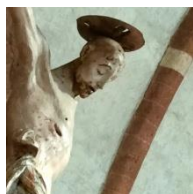

**L'Abbazia di Viboldone**, fondata dai monaci umiliati nel XII secolo, per la bellezza della sua architettura e la presenza di affreschi trecenteschi, è uno dei più importanti complessi medievali della Lombardia. L'Abbazia è attualmente abitata dalle Monache dell'Ordine di S. Benedetto che vivono seguendo la regola "*ora et labora*". Sette volte al giorno, infatti, la comunità si riunisce in preghiera, condivisa con chiunque voglia parteciparvi, dal momento che le porte dell'Abbazia sono aperte dalle 5.30 del mattino fino all'ora del Vespro.



Per mantenere viva e presente questa opera dell'uomo e questo segno dello Spirito abbiamo bisogno anche del tuo contributo.

**Dona il tuo 5x1000 a:**

**COMITATO PER L'ABBAZIA E IL MONASTERO DI VIBOLDONE**

**ETS**

**CODICE FISCALE: 97959820156**